

OFFRES 2^{ÈME} SEMESTRE 2020

Valables du 01/09/2020 au 31/01/2021
TVA France au taux de 20%
Ce catalogue promotionnel annule et
remplace toute version précédente.





SALONS FORMATIONS



SALONS

DATE	SALON	LIEU	N° STAND	SITE WEB OFFICIEL
28-30 Octobre 2020	Dental Forum	PARIS	F116	https://www.dentalforum2020.com/
02-05 Octobre 2020	JFR	PARIS	Stand Nehs	http://jfr.radiologie.fr/ ANNULÉ
05-08 Novembre 2020	JOF	PARIS	En attente	http://www.journees-orthodontie.org/ ANNULÉ
24-28 Novembre 2020	ADF	PARIS	3M08	https://www.adfcongres.com/fr/ ANNULÉ

Pour consulter la liste complète des événements auxquels nous participons, rendez-vous sur :

<https://www.carestreamdental.com/fr-fr/events/>

Compte tenu des mesures sanitaires actuelles, ces événements sont susceptibles d'être reportés ou annulés.

Nous restons en attente des informations de la part des organisations officielles pour la tenue ou non de ces manifestations

FORMATIONS

Les formations ci-dessous sont ouvertes à tous les praticiens qu'ils aient déjà acheté un équipement Carestream Dental ou simplement, qu'ils envisagent de le faire. Pour plus de renseignements, contactez Stéphanie Thomas par mail : stephanie.thomas@csdental.com

DATE	SUJET	LIEU	SITE WEB
08-09/10/2020	Formation CFB3D Niveau 2	Bordeaux	https://www.cfb3d.com/prochains-evenements (complet)
19-20/11/2020	Formation CFB3D Niveau 1: Maîtriser Blueskyplan et l'impression 3d	Paris	https://www.cfb3d.com/prochains-evenements

AVEZ-VOUS TÉLÉCHARGÉ LA DERNIÈRE ÉDITION DU MAGAZINE THE DIGITAL DENTIST ?



Le numéro 4 est paru cet été avec de nouveaux cas cliniques !

Ce numéro aborde les sujets suivants : les bonnes pratiques avec les solutions dentaires numériques, les cas cliniques les plus récents, des guides étape par étape et un partage d'expérience de la part des praticiens.

Pour télécharger l'édition n°4, rendez-vous sur :
https://lp.carestreamdental.com/thedigitaldentist_FR

LE SAVIEZ-VOUS ?

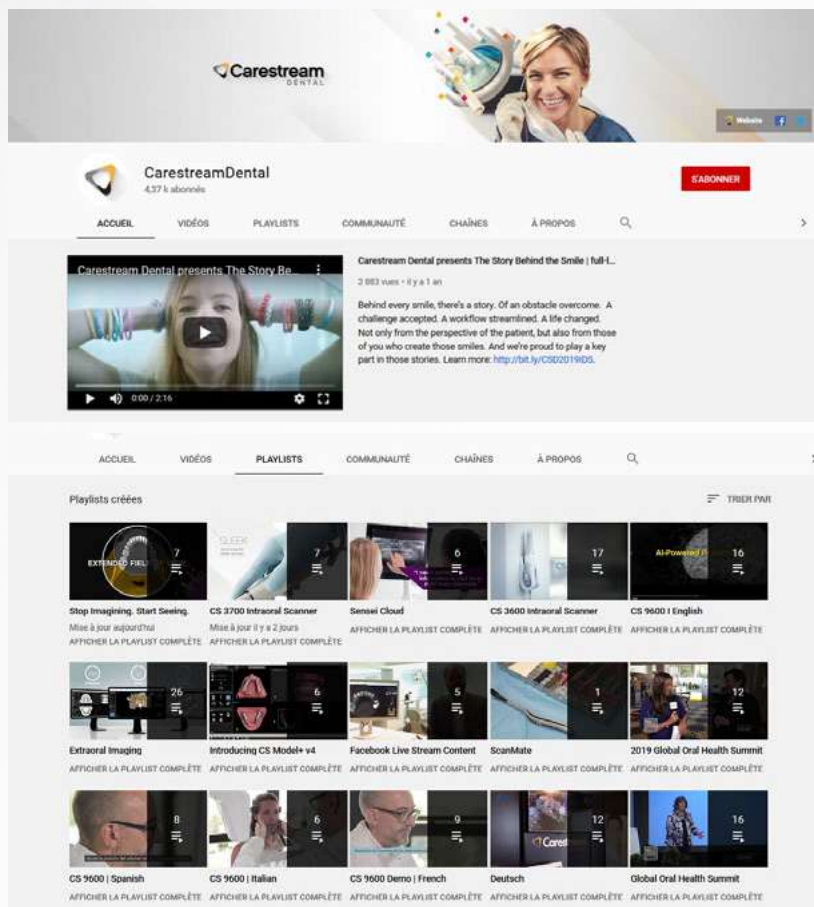

Notre chaîne YouTube Carestream Dental regroupe de nombreuses vidéos sur l'ensemble de nos produits :

- Vidéos marketing de nos produits
- Tutoriels sur certaines fonctionnalités de nos équipements
- Interviews
- ...

Abonnez-vous et suivez notre actualité video !

www.youtube.com/user/CarestreamDental/featured



OFFRES 2^{ÈME} SEMESTRE 2020

Validité : toutes commandes placées du
01/09/2020 au 31/01/2021 pour livraison au plus
tard le 15/02/2021 – sauf mentions spécifiques

- Les offres ne sont pas cumulatives
- TVA au taux de 20% - Les prix exprimés sont des prix dentistes TTC sauf mention contraire
- Chaque distributeur est libre de proposer ses propres tarifs



CAMÉRAS INTRA-ORALES



Code Promo : CW20H2C

CS 1200
1.198,80 €
~~2.398,80 €~~



Code Promo : CW20H2C

CS 1500 USB
2.548,80 €
~~2.998,80 €~~



Code Promo : CW20H2C

CS 1500 sans-fil
3.598,80 €
~~4.198,80 €~~



CS PROTECT

CS Protect
Caméras
670,80 €
~~838,80 €~~

Le CS 1200, le CS 1500 USB et le CS 1500 sans-fil sont des dispositifs médicaux de classe I fabriqués par Carestream Dental LLC et dont l'évaluation de la conformité a été réalisée par BSI. Ils sont destinés à la capture de vidéos et d'images en couleur de la cavité buccale. Lisez attentivement la notice d'utilisation.

GÉNÉRATEURS INTRA-ORAUX :



Code Promo : CW20H2G

Code Promo : CW20H2G

Code Promo : CW20H2G

Code Promo : CW20H2C

Modèle	Configuration	Prix
CS 2100		2.962,80 € 3.118,80 €
CS 2200	(Montage Mural)	3.358,80 € 3.598,80 €
CS 2200	(Montage Mural Irix)	3.358,80 € 3.598,80 €
CS Protect	Générateurs	759,60 € 958,80 €

Le CS 2100 et le CS 2200 sont des dispositifs médicaux de classe IIb fabriqués par Carestream Dental LLC et dont l'évaluation de la conformité a été réalisée par BSI. Ils sont destinés à la réalisation d'exams de radiographie dentaire. Lisez attentivement la notice d'utilisation.

CAPTEURS INTRA-ORAUX



CS PROTECT

RVG 5200

Taille 1 : 4.498,80 €
~~5.398,80 €~~

Taille 2 : 5.494,80 €
~~6.598,80 €~~

RVG 6200

Taille 1 : 5.998,80 €
~~7.198,80 €~~

Taille 2 : 7.198,80 €
~~8.398,80 €~~

Pourquoi étendre la garantie des RVG avec CS Protect ?

CS Protect est une extension de garantie qui couvre toutes les pièces de votre RVG au delà de la période de garantie standard de 2 ans.

La protection est donc totale durant 5 années entières tant que la RVG, l'activation de la garantie standard et l'extension de garantie CS Protect sont enregistrées chez Carestream Dental à votre nom.

Vous êtes assuré d'être sereinement couvert pendant 5 ans.

742,80 € ~~958,80 €~~

LECTEURS DE PLAQUES

Code Promo : CW20H2CR



Boîte de rangement de plaques + tapis



4 plaques



200 enveloppes



Solution de nettoyage

CS 7200

5.988,00 €

7.198,80 €

Code Promo : CW20H2CR



Boîte de rangement de plaques + tapis



Solution de nettoyage



2 Scan & Go



4 plaques



200 enveloppes



1 plaque d'entretien

CS 7600

6.658,80 €

8.998,80 €



CS PROTECT

CS Protect pour lecteurs de plaques

718,80 €

958,80 €

Les CS 7200 et CS 7600 sont des dispositifs médicaux de classe IIa fabriqués par Carestream Dental LLC et dont l'évaluation de la conformité a été réalisée par BSI. Il sont destinés à la réalisation de radiographies numériques dentaires. Lisez attentivement la notice d'utilisation.

LA SIMPLICITÉ DE L'IMAGERIE PANORAMIQUE COMPACTE

Code Promo : CW20H2P



- Des images précises à chaque cliché
- Conception ultra-compacte
- Avantages incomparables et simplicité
- Solution plug-and-pan
- Équipée de CS Imaging version 8

Panoramique CS 8100 Garantie 5 ans
à moins de 20.000 €

19.998,80 €

~~27.597,60 €~~



CS PROTECT

Le CS 8100 est un dispositif médical de classe IIb fabriqué par Carestream Dental LLC et dont l'évaluation de la conformité a été réalisée par BSI. Il est destiné à produire des images radiographiques numériques panoramiques complètes ou segmentées de la région dento-maxillo-faciale.

IMAGERIE EXTRA-ORALE PANORAMIQUE ET CÉPHALOMÉTRIQUE

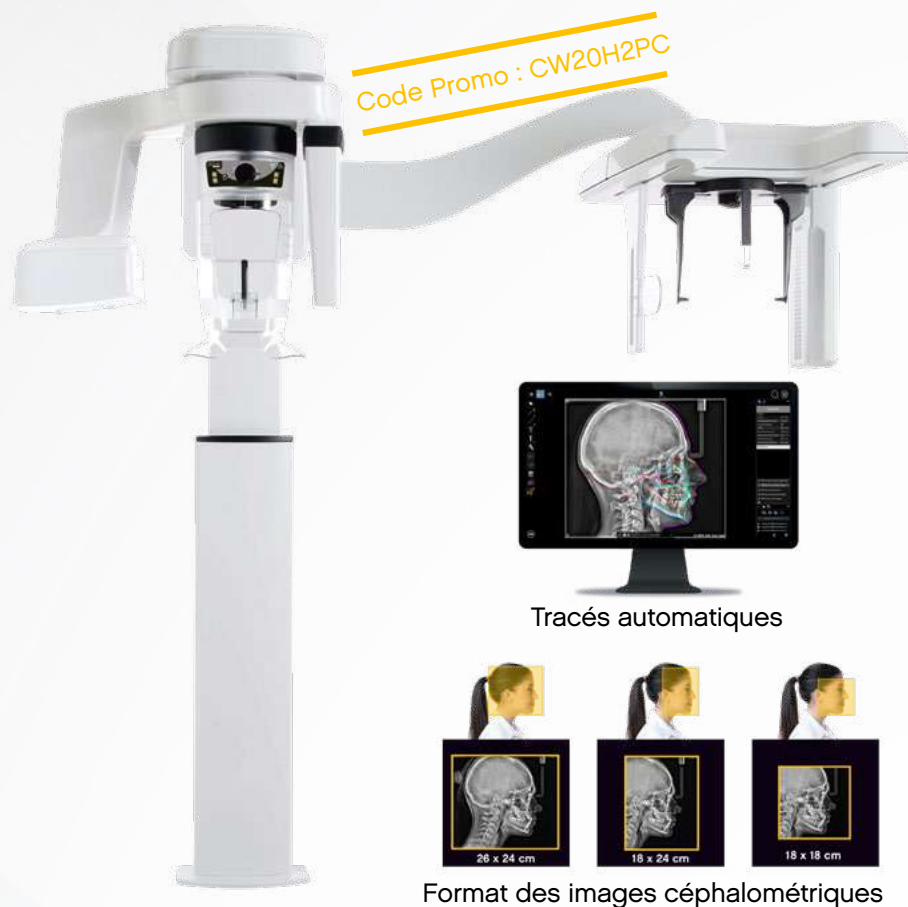

- Traitement amélioré des images
- Nouveaux filtres pré-réglés pour l'orthodontie
- Tracés automatiques en 10 secondes
- Un grand choix de taille de champs céphalométriques

Imagerie Panoramique et
Céphalométrie
CS 8100SC Garantie 5 ans

33.598,80 €

~~46.797,60 €~~



CS PROTECT

Le CS 8100SC est un dispositif médical de classe II b fabriqué par Carestream Dental LLC et dont l'évaluation de la conformité a été réalisée par BSI. Il est destiné à produire des images numériques panoramiques et céphalométriques en deux dimensions de la région dento-maxillo-faciale. Lisez attentivement la notice d'utilisation.

IMAGERIE EXTRA-ORALE 3D – EDITION EVO

UNE NOUVELLE VISION POUR L'IMAGERIE 2D/3D COMPACTE



- Technologie TOMOSHARP pour des images panoramiques de haute qualité
- CS Adapt Anatomic family (nouveau système de traitement des images)
- Advanced Noise Réduction (Réduction avancée du bruit)
- CS MAR* (réduction des artefacts métalliques)

*Rapprochez-vous de
votre représentant
commercial
Carestream Dental*

CS 8100 3D Edition Evo + CS Protect
La toute dernière version du
CS 8100 3D Garantie 5 ans

49.990 €



CS PROTECT

* Option

Le CS 8100 3D est un dispositif médical de classe IIb fabriqué par Carestream Dental LLC et dont l'évaluation de la conformité a été réalisée par BSI. Il est destiné à produire des images numériques tomographiques panoramiques complètes ou segmentées et des images numériques en trois dimensions de la région dento-maxillo-faciale. Lisez attentivement la notice d'utilisation.

IMAGERIE EXTRA-ORALE 3D – EDITION EVO L'IMAGERIE 3D CÉPHALOMÉTRIQUE COMPACTE

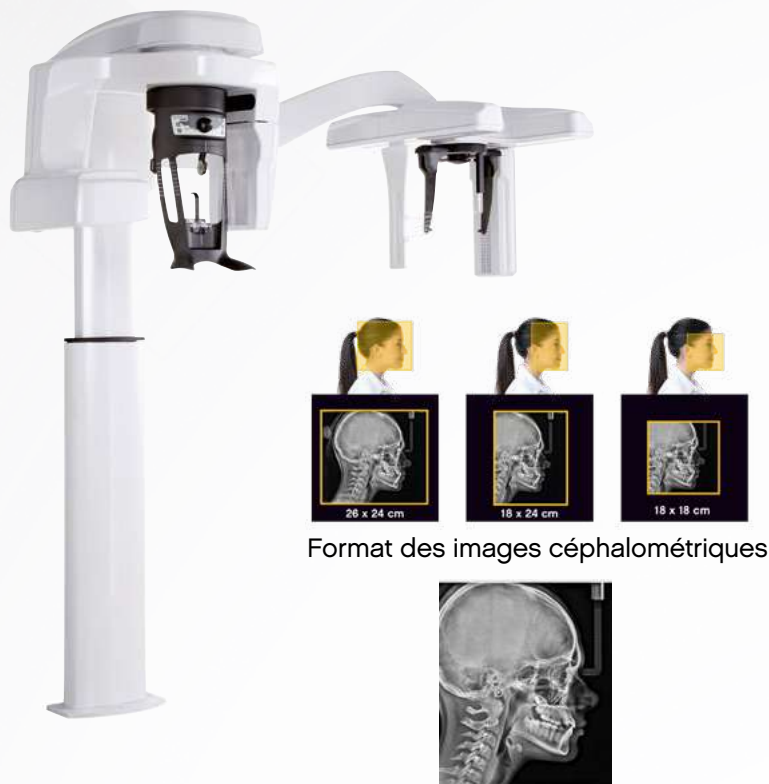

Format des images céphalométriques

Filtre Anatomic 2 : Amélioration des structures osseuses et des voies aériennes avec un contraste plus important

- Nouveau traitement d'image céphalométrique
- Advanced Noise Réduction (Réduction avancée du bruit)
- CS MAR* (réduction des artefacts métalliques)

Rapprochez-vous de
votre représentant
commercial
Carestream Dental

CS 8100SC 3D Edition Evo
+ CS Protect
Garantie 5 ans

68.900 €



CS PROTECT

* Option

Le CS 8100SC 3D est un dispositif médical de classe IIb fabriqué par Carestream Dental LLC et dont l'évaluation de la conformité a été réalisée par BSI. Il est destiné à produire des images numériques panoramiques et céphalométriques en deux dimensions et des images numériques tomographiques en trois dimensions de la région dento-maxillo-faciale. Lisez attentivement la notice d'utilisation.

IMAGERIE EXTRA-ORALE 3D – NOUVEAU CS 8200 3D

VOIR PLUS. FAIRE PLUS. AU SEIN MÊME DE VOTRE CABINET

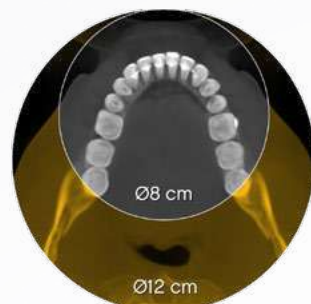

Champ d'examen étendu



Logiciel PDIP

Numérisation CBCT d'arcade complète (champ d'examen étendu 12x10 cm)

- Système 4-en-1 polyvalent
- Images haute résolution sans artefact*
- Qualité d'image exceptionnelle
- Conception ultra-compacte
- Équipé de CS Imaging version 8

*Rapprochez-vous de
votre représentant
commercial
Carestream Dental*

CS 8200 3D Edition 12x10 cm
+ CS Advantage Garantie 5 ans

58.990 €



CS ADVANTAGE

* Option

Le CS 8200 3D est un dispositif médical de Class IIb fabriqué par Carestream Dental LLC et dont l'évaluation de la conformité a été réalisée par BSI. Il est destiné à produire des images numériques tomographiques panoramiques complètes ou segmentées et des images numériques en trois dimensions de la région dento-maxillo-faciale.

IMAGERIE EXTRA-RALE 3D – NOUVEAU CS 8200 3D AVEC MODULE SCAN CEPH

DES CAPACITÉS ÉTENDUES DANS UN DESIGN COMPACT



- Évolutif à tout moment
- Traitement amélioré des images
- Tracés automatiques en 10 secondes

Rapprochez-vous de
votre représentant
commercial
Carestream Dental

CS 8200 3D Edition 12x10 cm avec
module Scan Ceph + CS Advantage +
Tracés automatiques Garantie 5 ans



CS ADVANTAGE

74.990 €

* Option

Le CS 8200 3D est un dispositif médical de Class IIb fabriqué par Carestream Dental LLC et dont l'évaluation de la conformité a été réalisé par BSI. Il est destiné à produire des images numériques tomographiques panoramiques complètes ou segmentées et des images numériques en trois dimensions de la région dento-maxillo-faciale. Le CS 8200 3D peut être mis à niveau avec le module Scan Ceph qui permet de produire des images numériques céphalométriques en deux dimensions. Lisez attentivement la notice d'utilisation.

CS TROPHY GESTION - OFFRE PROMOTIONNELLE

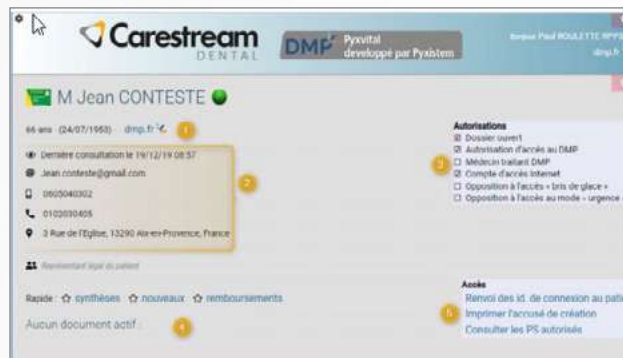

Pour tout achat du logiciel CS Trophy Gestion, la licence additionnelle à 1€ TTC sans limite de nombre (sous réserve d'une souscription à un contrat de maintenance) !

Rapprochez-vous de votre représentant commercial Carestream Dental

- Nouvelle version 5.02.09 qui intègre toutes les évolutions réglementaires
- Nouveau modèle du Devis conventionnel 100% Santé prêt à l'emploi en un clic !
- Nouvelle Assistance à la saisie d'actes
- Mise à jour automatique des nouveaux tarifs des actes et des plafonds pour les actes prothétiques pour une mise en œuvre facilitée
- Accès au DMP en un clic et directement depuis la fiche patient
- Maintenance et upgrade à partir de 32€ TTC / mois par praticien*

Trophy Gestion
 Licence principale
1.999,00 €
 2.136,12€
 Licence additionnelle
 à 1,00 €
 1.102,68€

- ▶ **ADRI intégré** : L'assurance de facturer avec les droits du patient à jour, gain de temps grâce à la réduction des rejets.
- ▶ **Tableau de bord des factures en tiers payant** pour un suivi des paiements facilité



* calcul de prix réalisé pour 2 praticiens sous réserve de la signature d'un contrat de maintenance. Les prix indiqués sont les prix de vente TTC dentistes.

CS TROPHY GESTION - CONTRAT ANNUEL À LA CARTE

Pour tout achat d'un logiciel CS Trophy Gestion, Carestream recommande la souscription d'un contrat d'assistance et de mise à jour logicielle

En souscrivant au contrat de maintenance et mise à jour, le praticien :

- reçoit les mises à jour du logiciel pour profiter des dernières évolutions fonctionnelles, techniques et réglementaires.
- dispose d'un accès illimité à l'assistance technique joignable sans interruption du lundi au vendredi de 9h à 18h (le vendredi jusqu'à 17h).
- bénéficie d'un accès à notre service de télémaintenance pour une assistance en ligne.
- profite de tarifs préférentiels sur les services additionnels.

	RÉSEAU [1 PRATICIEN]	MONOPOSTE [1 PRATICIEN]
Gestion + Imagerie	809 €	715 €
Gestion	669 €	556 €
Imagerie	195 € TTC	

**CONTRAT
ANNUEL**

OFFRES 2^{ÈME} SEMESTRE 2020 SCANNER D'EMPREINTE OPTIQUE ET BUNDLES

Les système intra-oraux de numérisation optique CS 3600 et CS 3700 sont des dispositifs médicaux de classe I fabriqués par Carestream Dental LLC. Ils sont destinés à la capture en trois dimensions des caractéristiques topographiques des dents ou des empreintes dentaires. Lisez attentivement la notice d'utilisation.

LA GAMME DE SCANNERS INTRA-ORAUX CARESTREAM DENTAL OFFRE DE MULTIPLES POSSIBILITÉS

CS 3600



CS 3700



Mode ortho

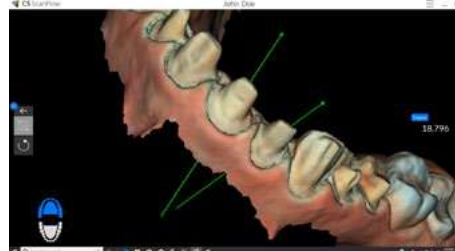

Mode restauration



Mode implant

CS 3600
CS ScanFlow + CS Advantage

24.996 €



CS ADVANTAGE

CS 3700
CS ScanFlow + CS Advantage

29.999 €



CS ADVANTAGE

OFFRE SPÉCIALE CHIRURGIE GUIDÉE

BÉNÉFICIEZ DE NOS TECHNOLOGIES DERNIERS CRIS POUR VOS CAS DE CHIRURGIE GUIDÉE



- Profitez des nouvelles fonctionnalités EVO sur le CS 8100 3D
- Prenez vos empreintes numériques avec le scanner intra-oral CS 3600 et le logiciel CS ScanFlow
- Planifiez vos implants à l'aide du logiciel PDIP

Rapprochez-vous de
votre représentant
commercial
Carestream Dental

CS 8100 3D + CS Protect + CS MAR
+ PDIP (2 activations) + CS 3600
+ CS Advantage

77.599 €

OFFRE SPÉCIALE CHIRURGIE GUIDÉE

LE NOUVEAU CBCT CS 8200 3D HAUTE PERFORMANCE POUR ÉTENDRE LES TRAITEMENTS PROPOSÉS À VOS PATIENTS

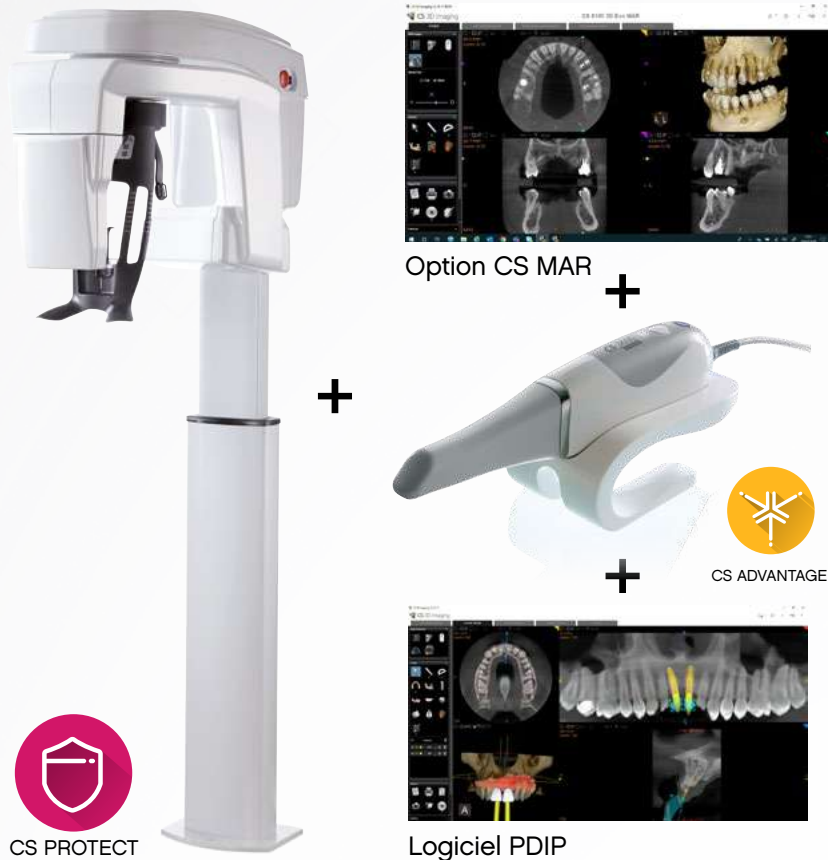

- Champ d'examen étendu (12x10 cm) avec option MAR (réduction des artefacts métalliques)
- Scanner intra-oral CS 3600 et le logiciel CS ScanFlow
- Logiciel de planification implantaire PDIP

Rapprochez-vous de
votre représentant
commercial
Carestream Dental

CS 8200 3D + CS Advantage + CS MAR
+ PDIP (2 activations) + CS 3600
+ CS Advantage

81.299 €

LE SAVIEZ-VOUS ?

QUEL QUE SOIT VOTRE WORKFLOW, NOS MODULES LOGICIELS VOUS ACCOMPAGNENT POUR ÉTABLIR VOTRE PLAN DE TRAITEMENT.

WORKFLOW IMPLANTAIRE :

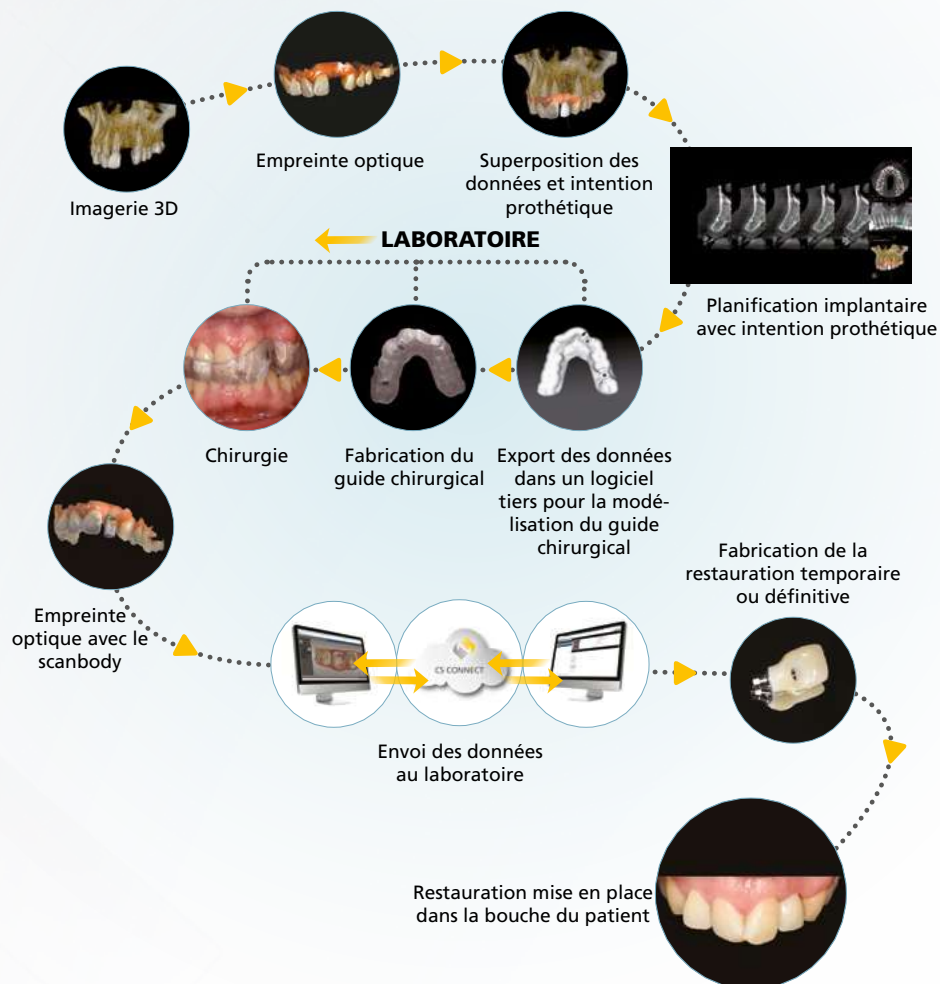

Logiciel de planification implantaire avec intention prothétique (PDIP)

Le module PDIP, combiné à CS 3D Imaging est conçu pour faciliter le positionnement des implants de manière à obtenir un résultat optimal qui renforce la confiance et améliore la prédictibilité des résultats de traitement.

- Possibilité de visualiser la position de l'implant par rapport à l'os et à la restauration
- Prise en compte des besoins prothétiques, des exigences fonctionnelles et des contraintes anatomiques du patient durant la planification implantaire

Intégrations

Utilisation de l'imagerie 3D pour l'analyse rapide et simple des voies respiratoires.

Nos logiciels sont intégrés avec des partenaires tiers pour vous permettre de réaliser vos guides :

Exportation directe vers SMOP et BlueSkyPlan

- Exportation des données
- Alignement d'exportation
- Exportation du positionnement de l'implant



smop
powered by swissmeda

BlueSkyBio

WORKFLOW NUMÉRIQUE EN ORTHODONTIE :

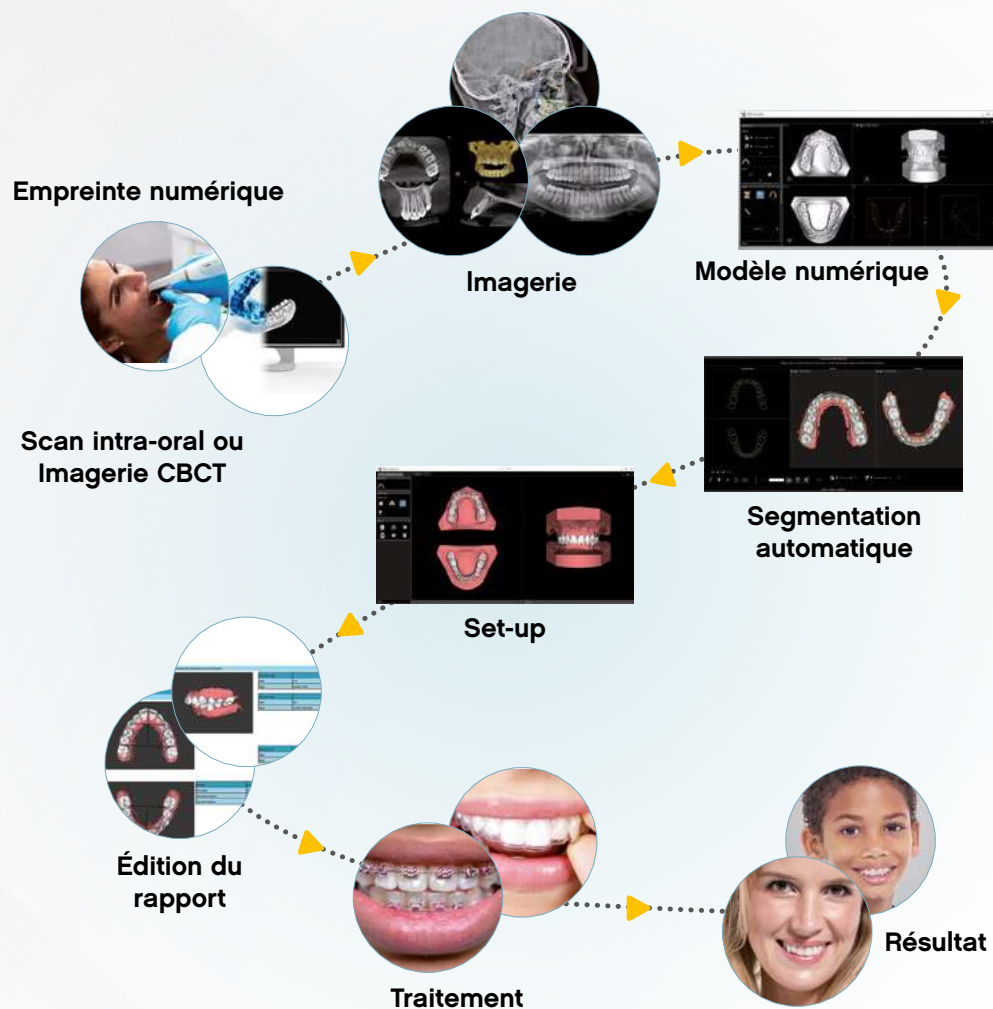

CS Model +

Avec CS Model +, vous disposez d'une solution plus rapide et intuitive, qui vous permet d'évaluer vos modèles numériques et de créer des set-ups orthodontiques virtuels en quelques minutes.

- Gagnez du temps grâce à la détection et à la segmentation automatique des dents
- Simulez différents set-up virtuels en utilisant différentes options thérapeutiques de traitement
- Utilisez des modèles numériques acquis à partir du CBCT et des scanners intra-oraux Carestream Dental

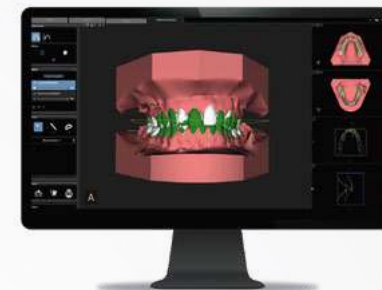

CS Model

Créez une empreinte numérique en quelques minutes grâce à la flexibilité des options de numérisation 3D.

- Vous éliminez le plâtre grâce au stockage d'empreintes numériques
- Vous envoyez vos fichiers numériques directement au prothésiste
- Vous avez le choix entre plusieurs options de numérisation en fonction de votre mode de travail



CS Airway

Utilisation de l'imagerie 3D pour l'analyse rapide et simple des voies respiratoires.

- Simplifie l'analyse des voies respiratoires en fournissant une segmentation en seulement deux clics
- Calcule automatiquement le volume total, la section transversale minimale, les mesures antérieure/postérieure et gauche/droite

